

政府辦理新住民國外國民中小學學歷採認
作業流程圖

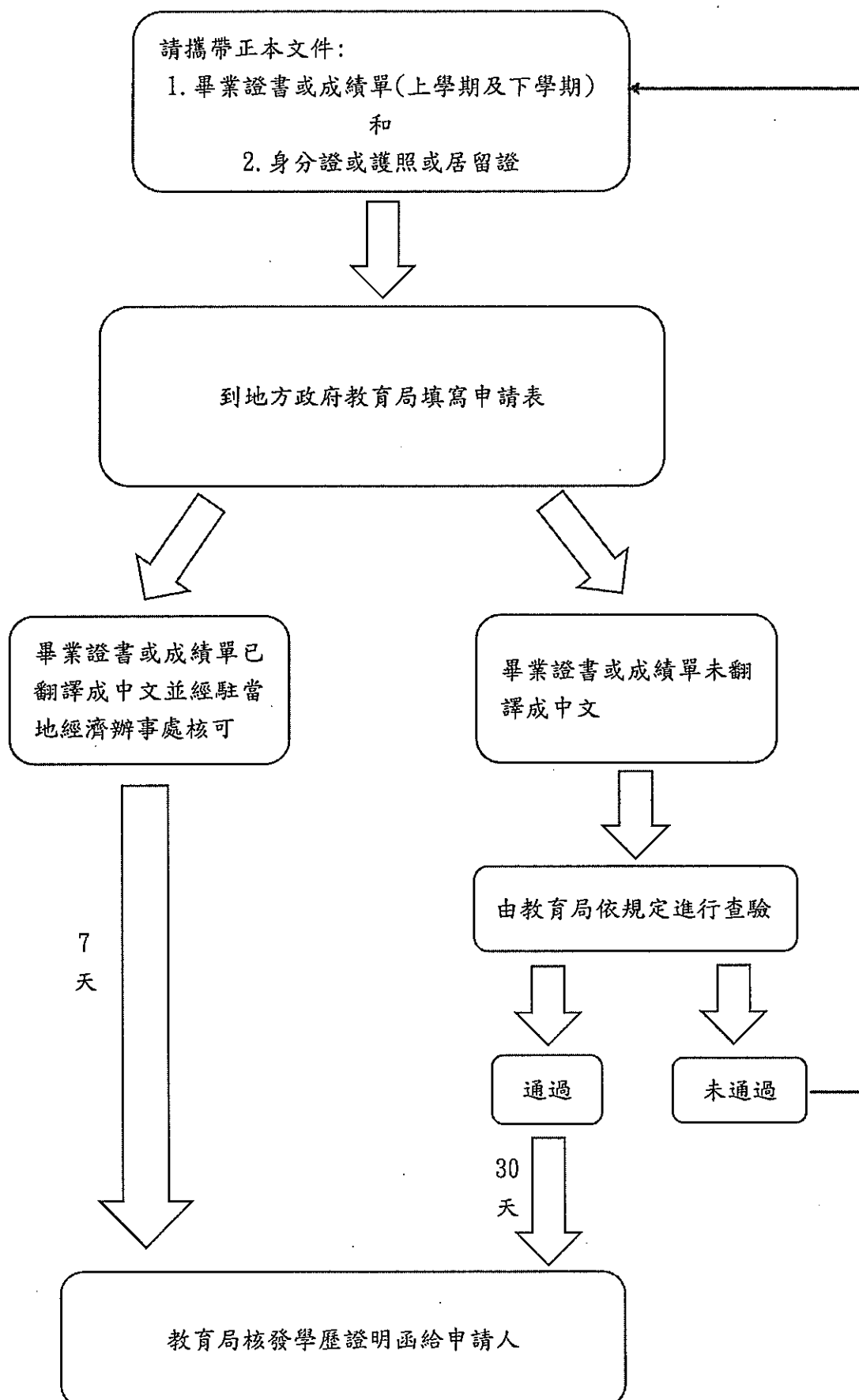

Các bước làm thủ tục công nhận học lực cấp 1 & 2 nước ngoài của Tân Di Dân

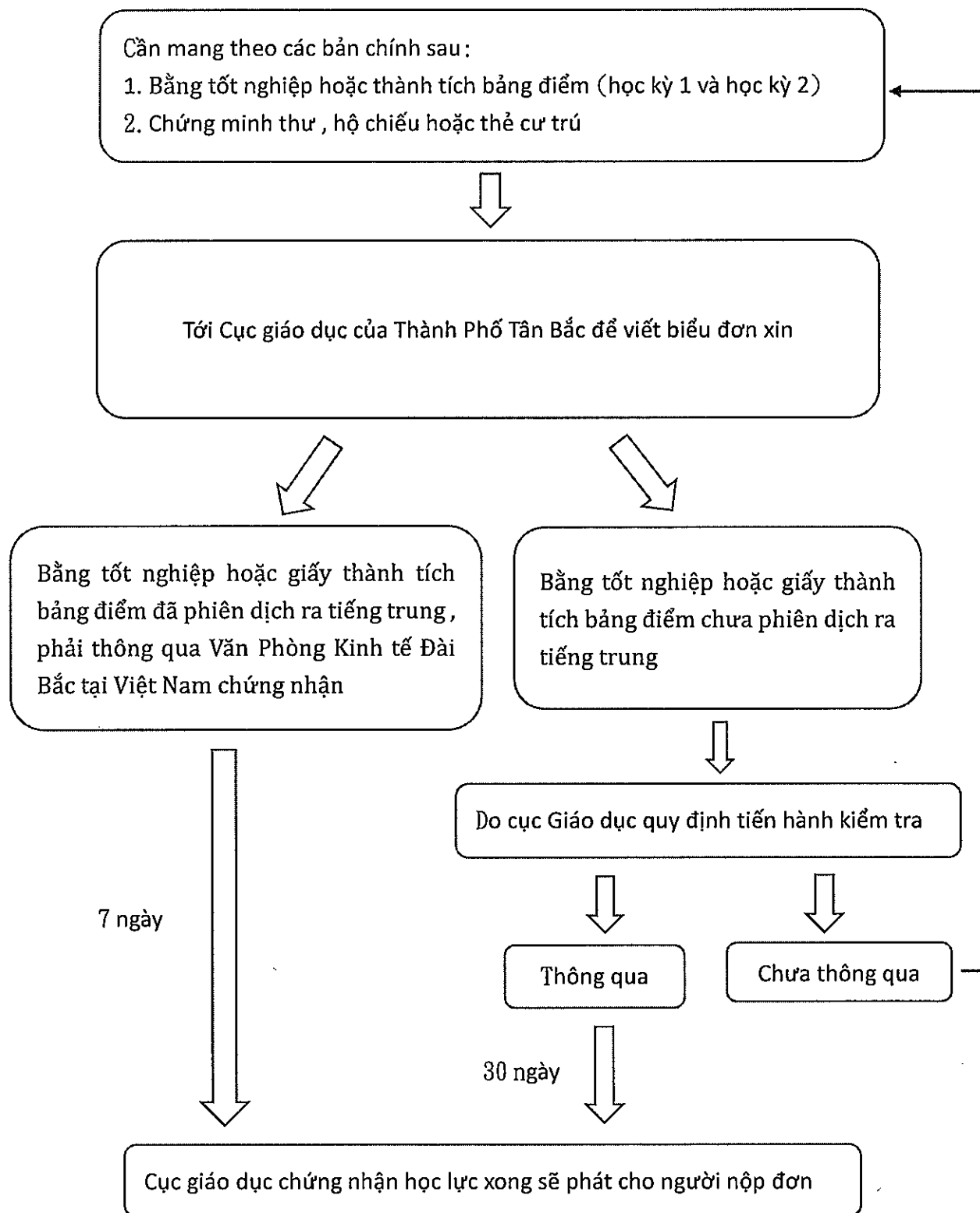
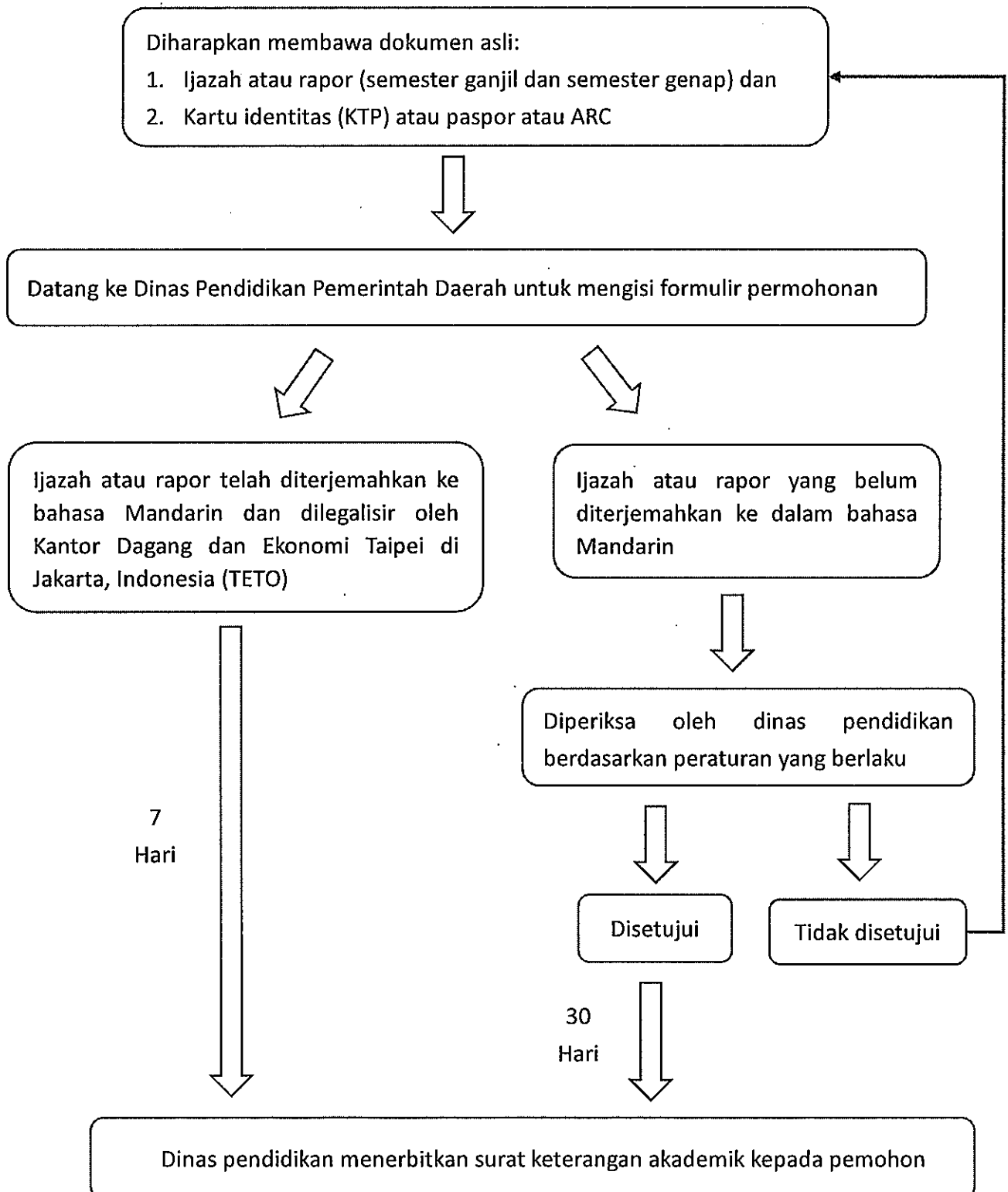
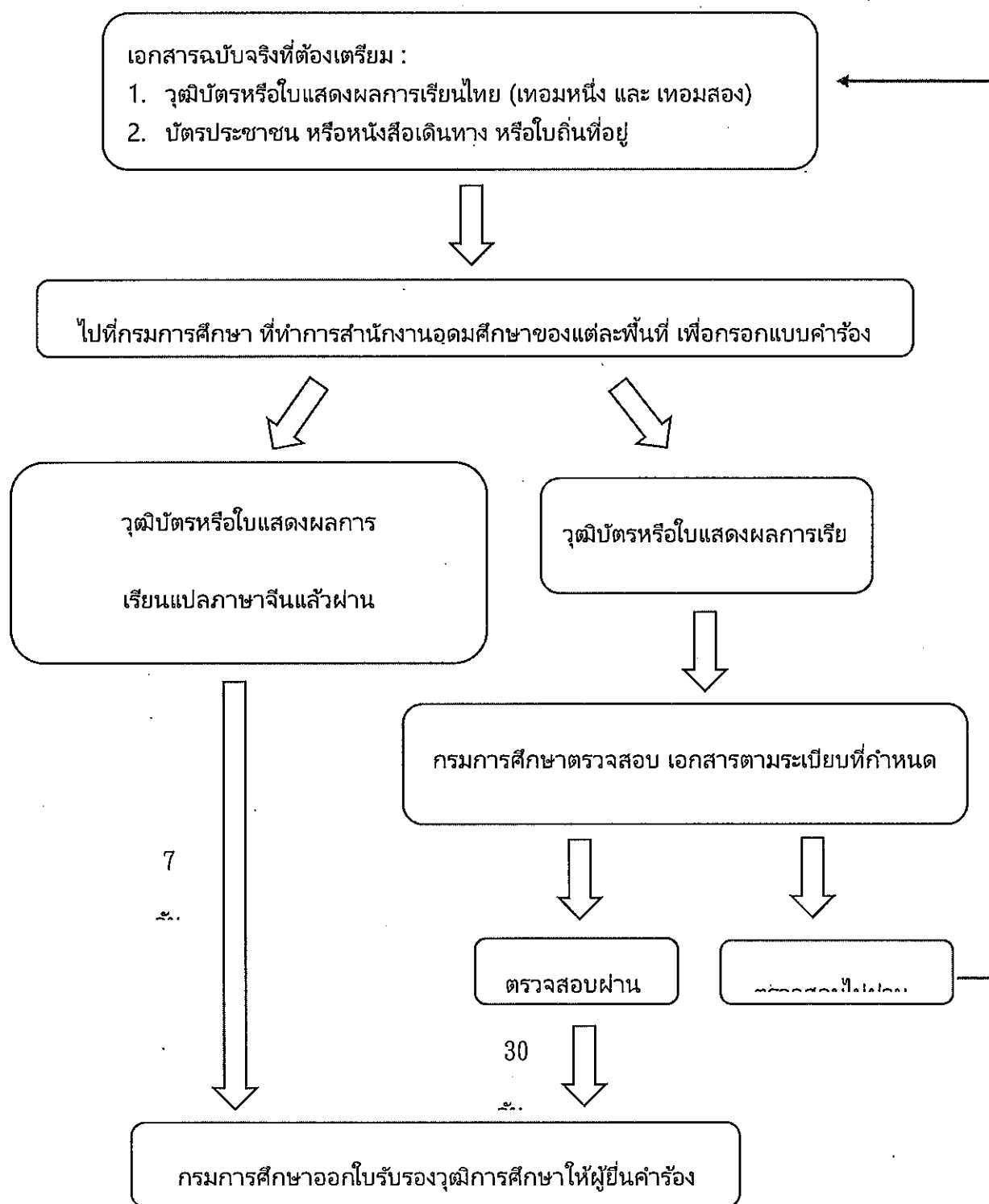

Diagram Alur Proses
Pengakuan Ijazah Sekolah Dasar dan Menengah Penduduk Baru
di Luar Negeri oleh Pemerintah Daerah



แผนผังขั้นตอนการยื่นรับรองวุฒิบัตรระดับประถมศึกษาและ
มัธยมศึกษาตอนต้น
จากต่างประเทศของผู้พำนักใหม่ ที่ทำการสำนักงานอุดมศึกษาของแต่ละพื้นที่



ဝေဒသခံပညာရေး ဦး စီးဌာန အသစ်ဖွင့်ဟောင်းရေး ဝန်ထုပ်ထွေးမှုများ

မူလတန်းဝင်ပညာရေး အလယ်တန်းပညာရေးဆိုင်ရာ အသစ်အမွတ်ပျက်စီးမှုများ လုပ်ငန်းလုပ်ငန်းလုပ်ငန်း

ဝေဒသခံပျက်စီးမှုများ စာကြောင်းတစ်ခုကို ယူဆောင်ရမည်။

၁။ ဝေဒသခံပျက်စီးမှု (သို့ ဝ) အမွတ်ပျက်စီးမှုများ

(ဝေဒသခံပျက်စီးမှုများ စာကြောင်းတစ်ခုကို)



ဝေဒသခံပညာရေး ဦး စီးဌာန ပညာရေးဌာနရုံးကြီး ဝေဒသခံပျက်စီးမှုများ



ဝေဒသခံပျက်စီးမှု (သို့ ဝ) အမွတ်ပျက်စီးမှုများကို
တရားရုံးသို့ ဝန်ထုပ်ထွေးမှု ပြုမူပေးရမည်။

ထိုဝန်ထုပ်ထွေးမှု အတည်ပြုပေးမည်။



ဝေဒသခံပျက်စီးမှု (သို့ ဝ) အမွတ်ပျက်စီးမှုများကို
တရားရုံးသို့ ဝန်ထုပ်ထွေးမှု ပြုမူပေးရမည်။



ပညာရေးဌာနရုံး၏ စည်းမျဉ်းများအရ စစ်ဆေးပေးမည်။



လက်ခံရမည်။



လက်ခံရမည်။

ရက်
ပေးမည်။

ရက်
ပေးမည်။

ပညာရေးဌာနရုံးက ဝေဒသခံပျက်စီးမှုများ အရည်အသွေးစစ်ဆေးမှုများကို ထုတ်ပေးမည်။

作業流程圖
Pamamaraan

